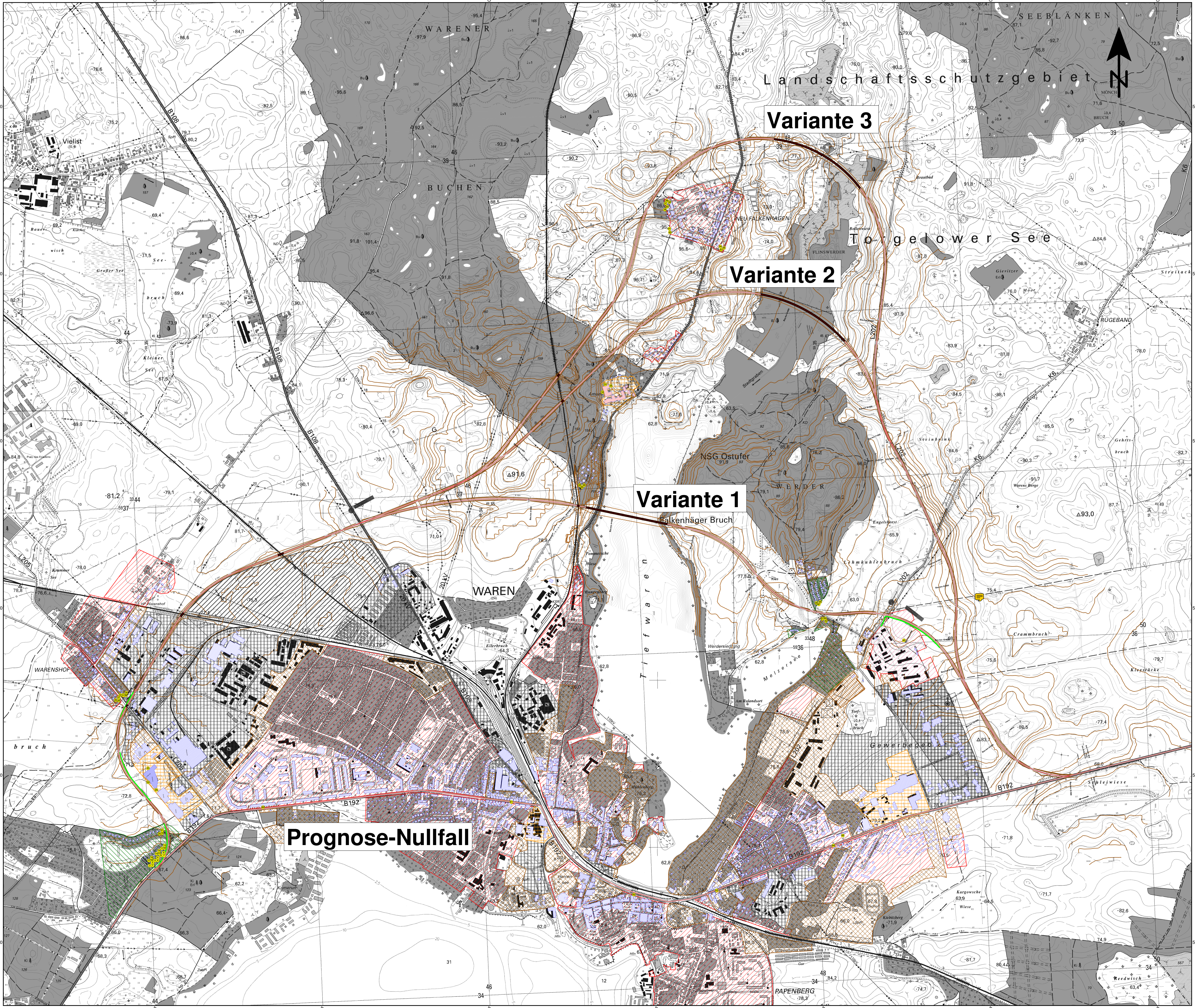

Legende

- Emission Straße
- Straße
- Brücke
- Lärmschutzwand
- Höhenlinie
- Wohngebäude
- Nebengebäude
- Schule
- Krankenhaus
- Gewerbegebiete
- GE geplant
- Mischgebiete
- Allgemeine Wohngebiete
- WA geplant
- Sondergebiet
- Kleingartenanlagen
- Immissionsort

Arbeitsstand 2012

Maßstab 1:7500

0 50 100 200 300 400 500 600 700 800 900 1000 m

Nr.	Art der Änderung und Ergänzung	Datum	Name

UmweltPlan GmbH Stralsund
Hauptsitz Tribseer Damm 2 18437 Stralsund Tel. 03831/6108-0 Fax -49
Niederlassung Speicherstraße 1b 18273 Güstrow Tel. 03843/4645-0 Fax -29
info@umweltplan.de www.umweltplan.de

	Datum	Zeichen
bearb.:	Dezember 2011	Fritsche
gez.:	Dezember 2011	Fritsche
gepr.:	Dezember 2011	Horenburg

Entwurfsbearbeitung:
IBK Ingenieurbüro Klaeser
Warendorfer Straße 20
17192 Waren (Müritz)
Fon: 0 39 91-634 290
Fax: 0 39 91-634 291
Mail: info@ib-klaeser.de
Web: www.ib-klaeser.de

	Datum	Name
bearbeitet:	Juni 2011	CKR
gezeichnet:	Juni 2011	PGW
geprüft:		(Klaeser)

Straßenbauverwaltung: LAND MECKLENBURG-VORPOMMERN
Straßenbauamt Neustrelitz
Straße: B 192
(nächster Ort): Waren (Müritz)

Unterlage Nr. 11.2
Blatt Nr. 1.1
Reg.-Nr.

Schalltechnische Untersuchung
zur B 192
Ortsumgehung Waren (Müritz)

Übersichtslageplan, Prognose-Nullfall und Varianten 1 bis 3
Maßstab 1 : 7.500

Kartengrundlage: Topographische Karte 1:10.000