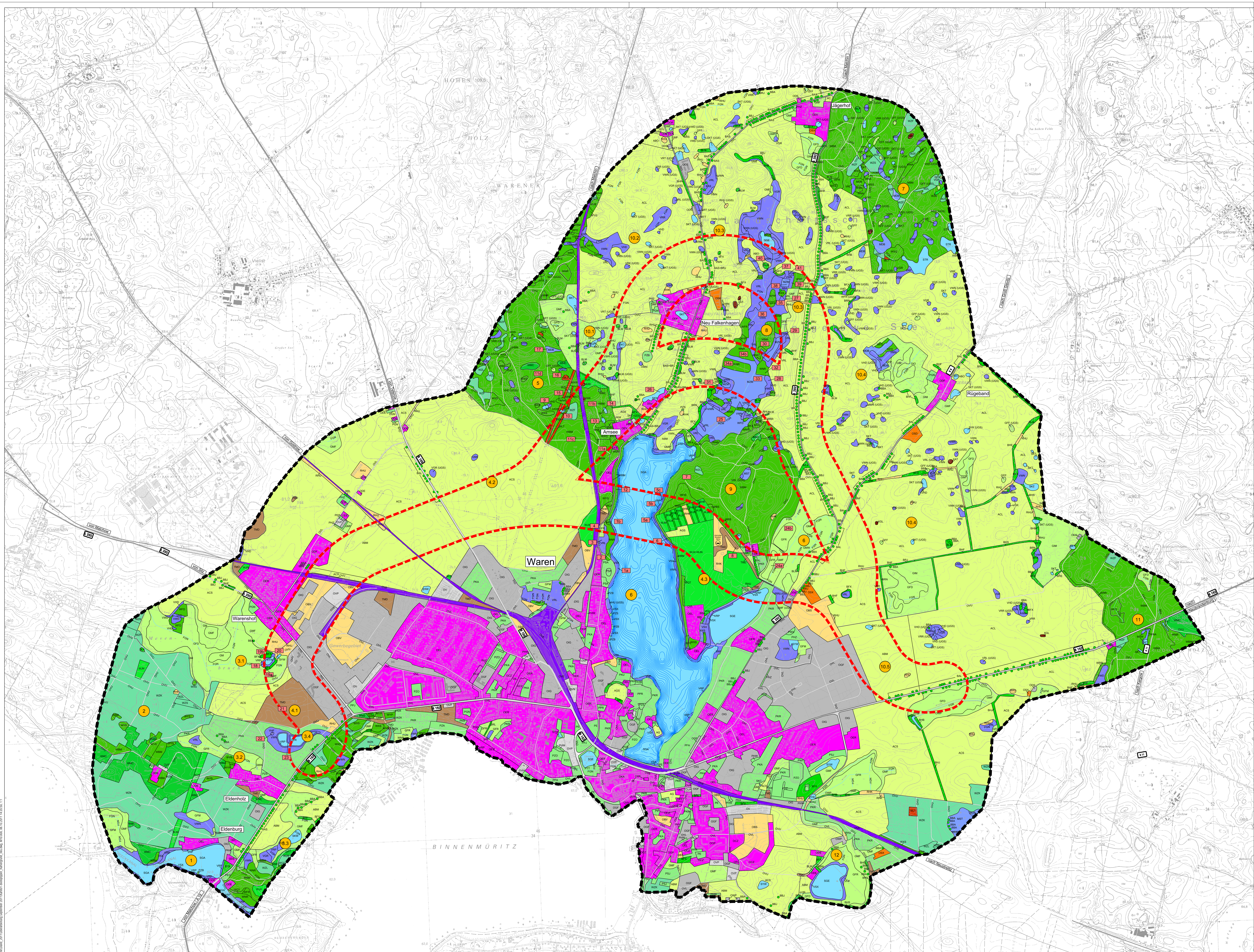

Geoinformationen:
© GeoBasis-DE/M-V, 2011 http://www.lverma-mv.de

Datengrundlage
Umweltverträglichkeitsstudie Teil 1: Raumanalyse erstellt von Schüßler-Plan, Außenstelle Neustrelitz (Juni 2005), aktualisiert durch UmweltPlan Stralsund in einem Korridor von jeweils 400 m Breite beidseitig der zu vergleichenden Varianten (2010/11)

UVS zur B 192 - Ortsumgehung Waren

Karte 1: REALNUTZUNG UND BIOTOPTYPEN

Stehende Gewässer
STA Nährstoffarmes Torfstichgewässer, § 20
STR Nährstoffreiches Torfstichgewässer, § 20
SKW Naturnaher Weiher, naturnahes Abgrabungsgewässer, § 20
SKT Naturnaher Tümpel, § 20
SKC Naturnaher Teich, § 20
SGA Offene Wasserfläche naturnaher, nährstoffarmer Seen
SGE Offene Wasserfläche naturnaher, nährstoffreicher Seen
SYK Klärteich
SYW Wasserspeicher

Fließgewässer
FBB Beeinträchtigter Bach
FGN Graben mit extensiver bzw. ohne Instandhaltung
FGX Graben, trockengefallen oder zeitweilig wasserführend, extensive oder keine Instandhaltung

Acker und Erwerbsgartenbau
AC Acker
ACS Sandacker
ACL Lehmacker
AG Erwerbsgartenbau
AGS Streuobstwiese
ABO Ackerbrache ohne Magerkeitsanzeiger
ABM Ackerbrache mit Magerkeitsanzeigern

Staudensäume, Ruderalfluren, Trittrasen
RHU Ruderale Staudenflur frischer bis trockener Standorte
RHK Ruderale Kriechrasen
RHP Ruderale Pionierflur
RTT Ruderale Trittflur
OBS Brachfläche der städtischen Siedlungsgebiete
OBV Brache der Verkehrs- und Industriefläche

Grünland und Grünlandbrache
GFM Nasswiese mesotropher Moor- und Sumpfstandorte, § 20
GFR Nasswiese eutropher Moor- und Sumpfstandorte, § 20
GFP Pfeifengraswiese auf Moor- und Sumpfstandorte, § 20
GFF Flutrasen
GFD Sonstiges Feuchtgrünland
GM Frischgrünland auf Mineralstandorten
GMF Frischwiese
GMW Frischweide
GIO Intensivgrünland auf Moorstandorten
GIM Intensivgrünland auf Mineralstandorten

Oligo- und mesotrophe Moore
MDB Birken-Kiefernmoorwald, § 20
MSS Torfmoos-Schwingrasen, § 20
MST Torfmoos-Seggenried, § 20
MSW Gehölz- / Gebüsch-Stadium der Sauer-Zwischenmoore, § 20
MZM Birkenmoorwald der Basen- und Kalk-Zwischenmoore, § 20

Waldfreie Biotope der eutrophen Moore, Sümpfe und Ufer
VGR Rasiges Großseggenried, § 20
VGS Sumpfreitgrasried, § 20
VRP Schilfröhricht, § 20
VRL Schilf-Landröhricht, § 20
VRR Rohrglanzgrasröhricht, § 20
VRT Rohrkolbenröhricht, § 20
VRK Kleinröhricht an stehenden Gewässern, § 20
VHU Uferstaudenflur, § 20
VHF Hochstaudenflur feuchter Moor- und Sumpfstandorte, § 20
VHD Hochstaudenflur stark entwässerter Moor- und Sumpfstandorte, § 20
VWN Feuchtgebüsch eutropher Moor- und Sumpfstandorte, § 20
VWD Feuchtgebüsch stark entwässerter Standorte, § 20
VSX Standorttypischer Gehölzsaum an stehenden Gewässern, § 20

Trocken- und Magerrasen, Zwergstrauchheiden
TMD Ruderalisierter Sandmagerrasen, § 20

Gesteins- und Abgrabungsbiotope
XGL Lesesteinhaufen, (§ 20)
XAK Sand- bzw. Kiesgrube
XAT Ton- bzw. Mergelgrube

Feldgehölze, Alleen und Baumreihen
BLM Mesophiles Laubgebüsch, § 20
BLR Ruderalgebüsch, § 20
BLY Gebüsch aus überwiegend nichtheimischen Sträuchern
BFX Feldgehölz aus überwiegend heimischen Baumarten, § 20
BHF Strauchhecke, § 20
BHS Strauchhecke mit Überschirmung, § 20
BHB Baumhecke, § 20
BHJ Jüngere Feldhecke, § 20
BAL Lückige Allee, § 19
BAS Aufgelöste Allee, § 19
BRR Baumreihe, § 19
BRL Lückige Baumreihe, § 19
BRJ Neuanpflanzung einer Baumreihe
BRN Nicht verkehrswegbegleitende Baumreihe
BBA Älterer Einzelbaum
BBJ Jüngerer Einzelbaum

Schlagflur/ Waldlichtung/ Waldschneise
WLT Schlagflur/ Waldlichtungsflur trockener bis frischer Standorte

Jungbaumkulturen
WJX Jungwuchs heimischer Laubholzarten
WJN Jungwuchs von Nadelholzarten

Nadelholzbestände mit Anteil heimischer Laubhölzer
WMZ Kiefern- Bestand mit 2. Baumschicht aus heimischen Laubhölzern
WMC Nadelholzbestand mit Anteil heimischer Laubhölzer

Laubholzwälder und -bestände
WNA Birken- (und Erlen-) Bruch nasser, mesotropher Standorte, § 20
WNR Erlen- (und Birken-) Bruch nasser, eutropher Standorte, § 20
WFA Birken- (und Erlen-) Bruch feuchter, mesotropher Standorte, § 20
WFR Erlen- (und Birken-) Bruch feuchter, eutropher Standorte, § 20
WFE Eschen-Mischwald
WFD Erlen- und Birkenwald stark entwässerter Standorte
WHS Stieleichen-Hainbuchenwald
WHW Winterlinden-Hainbuchenwald
WBF Buchenwald feuchter Standorte
WBS Buchenwald bodensaurer, frischer Standorte
WBM Buchenwald mesophiler, frischer Standorte
WQT Stieleichen-Mischwald frischer bis mäßig trockener Standorte
WVB Vorwald aus heimischen Baumarten frischer Standorte
WXQ Stieleichenbestand
WXA Schwarzerlenbestand
WXS Sonstiger Laubholzbestand heimischer Arten
WYP Hybridpappelbestand
WYG Grauerlenbestand
WYS Sonstiger Laubholzbestand nichtheimischer Arten
WRR Naturnaher Waldrand

Nadelholzbestände
WZK Kiefernbestand
WZF Fichtenbestand
WZL Lärchenbestand
WZS Sonstiger Nadelholzbestand

Grünanlagen der Siedlungsbereiche
PWX Siedlungsgehölz aus heimischen Baumarten
PWY Siedlungsgehölz aus nichtheimischen Baumarten
PHY Siedlungsgebüsch aus nichtheimischen Gehölzarten
PHZ Siedlungshecke aus heimischen Gehölzarten
PHW Siedlungshecke aus nichtheimischen Gehölzarten
PE Freifläche des Siedlungsbereiches
PEG Artenreicher Zierrasen
PER Artenarmer Zierrasen
PPR Strukturreiche, ältere Parkanlage
PPA Strukturarme, ältere Parkanlage
PPJ Jüngere Parkanlage
PFA Strukturarmer Friedhof mit altem Baumbestand
PFJ Gehölzarmer Friedhof
PT Zoo / Tiergarten
PTT Tiergarten / Wildgehege
PKR Strukturreiche, ältere Kleingartenanlage
PKA Strukturarme Kleingartenanlage
PKU Aufgelassene Kleingartenanlage
PGB Hausgarten mit Großbäumen
PGN Nutzgarten
PZO Sportplatz
PZA Freibad, ausgebaute Badestelle
PZB Bootshäuser und -schuppen mit Steganlagen
PZS Sontige Sport- und Freizeitanlage
PSA Sonstige Grünanlage mit Altbäumen
PSJ Sonstige Grünanlagen ohne Altbäume

Deponien
OSD Müll- und Bauschuttdeponie
OSM Kleiner Müll- und Schuttplatz
OSX Sonstige Deponie
OSK Kläranlage

Siedlungen
OKA Altstadt
OCB Blockbebauung
OCZ Zeilenbebauung
OGP Neubaugebiet in Plattenbauweise
OE Einzel- und Reihenhausbebauung
OEV Altes Villengebiet
OEL Lockeres Einzelhausgebiet
OER Verdichtetes Einzel- und Reihenhausgebiet
ODF Ländlich geprägtes Dorfgebiet
ODV Verstädtertes Dorfgebiet
ODA Dorfanger / Dorfplatz
ODE Einzelgehöft
OXK Kirche / Kloster

Gewerbe-, Industrie-, Versorgungsfläche
ODS Sonstige landwirtschaftliche Betriebsanlagen
OIA Industrielle Anlagen
OGF Öffentlich oder gewerblich genutzte Großformbauten
OIG Gewerbegebiet
OIT Tankstelle außerhalb geschlossener Gewerbegebiete
OWP Pumpwerk
OSS Sonstige Ver- und Entsorgungsanlagen

Verkehrsfläche
OV Verkehrsfläche
OVD Pfad, Rad- und Fußweg
OVU Wirtschaftsweg, nicht oder teilversiegelt
OVW Wirtschaftsweg, versiegelt
OVL Straße
OVB Bundesstraße
OVP Parkplatz, versiegelte Freifläche
OVN Bahnhof / Bahn-Nebengebäude
OVH Hafen- und Schleusenanlage

Gleisanlagen
OVE Bahn / Gleisanlagen

Überlagerungscode
(UGS) Soll, § 20

Erläuterung § der Biotoplegende
§20 gesetzlich geschütztes Biotop nach § 20 NatSchAG M-V, Abs. 1
§19 gesetzlich geschützte Alleen und straßenbegleitende Baumreihen

Sonstige Darstellungen
1 - 11 Biotopkomplexe (Nr. vgl. Text)
12 Nr. der Biotopkartierung
Grenze des Untersuchungsgebietes im Rahmen der Raumwiderstandsanalyse
Grenze des Untersuchungsgebietes für die Aktualisierung der Biotopkartierung 2010/2011 im Rahmen des Variantenvergleiches

Arbeitsstand 2012

0 100 200 300 400 500 1000 1500 Meter

Nr.	Art der Änderung und Ergänzung	Datum	Name

UmweltPlan GmbH Stralsund
Hauptsitz Tribseer Damm 2 18437 Stralsund Tel. 03831/6108-0 Fax -49
Niederlassung Speicherstraße 1b 18273 Güstrow Tel. 03843/4645-0 Fax -29
info@umweltplan.de www.umweltplan.de

	Datum	Zeichen
bearb.:	Juli 2011	Wissel
gez.:	Juli 2011	Spreer/ Berkh.
gepr.:	Juli 2011	Ahlmeyer

Entwurfsbearbeitung:
INGENIEURBÜRO KLAESER
Warendorfer Straße 20
17192 Waren (Müritz)
Fon: 0 39 91-634 290
Fax: 0 39 91-634 291
Mail: info@ib-klaeser.de
Web: www.ib-klaeser.de

	Datum	Name
bearbeitet:	Juni 2011	CKR
gezeichnet:	Juni 2011	PGW
geprüft:		(Klaeser)

Straßenbauverwaltung: LAND MECKLENBURG-VORPOMMERN
Straßenbauamt Neustrelitz
Straße: B 192
(nächster Ort): Waren (Müritz)
Unterlage Nr. 12.1
Blatt Nr. 1
Reg.-Nr.

	Datum	Zeichen
bearbeitet:		
gezeichnet:		
geprüft:		

Umweltverträglichkeitsstudie
zur B 192
Ortsumgehung Waren (Müritz)

Realnutzung und Biotoptypen
Maßstab 1 : 10.000

Kartengrundlage: Topographische Karte 1:10.000

P:\17224-00\ACAD\Pläne\Stand_2011\Überarbeitung September 2011\Karte01-Biotoptypen_Kartiergrund_neu.dwg