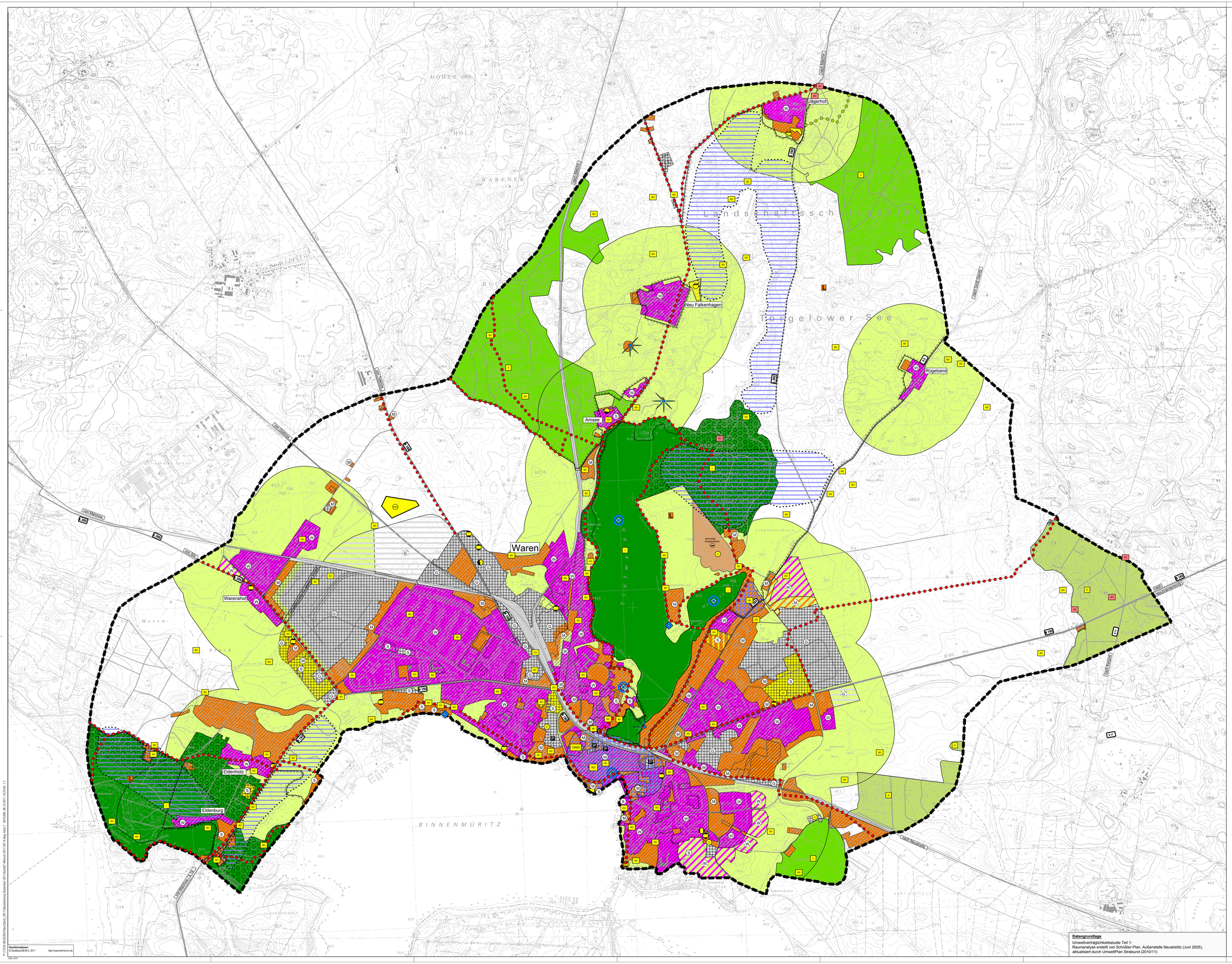

UVS zur B 192 - Ortsumgehung Waren

Karte 7: Mensch, Kultur- und Sachgüter

Wohn- und Wohnumfeldfunktionen

Bedeutung
vorh./ gepl.

sehr hoch	Wohngebiete, Sondergebiete, Gemeinbedarfsflächen mit sozialen Grundfunktionen (Klinik, Krankenhaus, Schule, Kindergärten)
hoch	Mischgebiete, Wohnhäuser und Einzelhöfe im Außenbereich, Kleingartenanlage, Grünfläche und Sportanlage im Siedlungsgebiet
mittel	Sondergebiete mit Einrichtungen der Verwaltung, Dienstleistung, Handel und Versorgung
nachrangig	Gewerbegebiete
	Siedlungsnaher Freiraum

Grundlageninformationen
vorh. / gepl.

W	Wohngebiet (W)
M	Mischgebiet (M)
G	Gewerbe- und Industriegebiet (G)
S	Sondergebiet (S)

Erholungsnutzung, Freizeitinfrastruktur

I	sehr hoch
II	hoch
III	mittel
	Freizeit-, Sport- und Erholungseinrichtung
	Erholungszielpunkt
	Aussichtspunkt
	Erholungswald (vgl. Text)
	(Rad-) Wanderweg
	Reitweg

Kulturgüter

GND	Geologisches Naturdenkmal
KD	Baudenkmal (auf Einzeldarstellungen im Innenbereich der Stadt Waren wird aus Gründen der Darstellbarkeit verzichtet)
BD	Bodendenkmale von besonderer wissenschaftlicher und kulturgeschichtlicher Bedeutung
BD	sonstige bekannte Bodendenkmale
BD	Bodendenkmalverdachtsfläche

Sachgüter und Flächen eingeschränkter Verfügbarkeit

	Kiesentnahmefläche
	Flächen für Ver- und Entsorgungseinrichtungen

Zweckbestimmung

	Abwasser
	Wasserwerk
	Umspannwerk/ Elektrizität
	Gas
	Heizkraftwerk
WEA	Geplanter Windpark (Windenergieanlagen)
G	Geothermalbohrpunkt

Schutzgebiete

	Landschaftsschutzgebiet
	- Mecklenburger Großseenland (Müritz)
	- Torgelower See

Sonstige Darstellungen

Grenze des Untersuchungsgebietes

Arbeitsstand 2012

0 100 200 300 400 500 1000 1500 Meter

Nr.	Art der Änderung und Ergänzung	Datum	Name

UmweltPlan GmbH Stralsund
Hauptsitz: Tribseer Damm 2 18437 Stralsund Tel. 03831/6108-0 Fax -49
Niederlassung: Speicherstraße 1a 18273 Güstrow Tel. 03843/6945-0 Fax -29
info@umweltplan.de www.umweltplan.de

	Datum	Zeichen
bearb.:	Juli 2011	Wissel
gez.:	Juli 2011	Spreer/ Berkh.
gepr.:	Juli 2011	Ahlmeyer

Entwurfsbearbeitung:
INGENIEURBÜRO KLAESER
Warendorfer Straße 20
17192 Waren (Müritz)
Fon: 0 39 91-634 290
Fax: 0 39 91-634 291
Mail: info@b-klaeser.de
Web: www.b-klaeser.de

	Datum	Name
bearbeitet:	Juni 2011	CKR
gezeichnet:	Juni 2011	PGW
geprüft:		

(Klaeser)

Straßenbauverwaltung: LAND MECKLENBURG-VORPOMMERN
Straßenbauamt Neustrelitz

Straße: B 192
(nächster Ort): Waren (Müritz)

Unterlage Nr. 12.1
Blatt Nr. 7
Reg.-Nr.

	Datum	Zeichen
bearbeitet:		
gezeichnet:		
geprüft:		

Umweltverträglichkeitsstudie
zur B 192
Ortsumgehung Waren (Müritz)

Mensch, Kultur- und Sachgüter

Maßstab 1 : 10.000

Datengrundlage
Umweltverträglichkeitsstudie Teil 1:
Raumanalyse erstellt von Schüßler-Plan, Außenstelle Neustrelitz (Juni 2005),
aktualisiert durch UmweltPlan Stralsund (2010/11)

Kartengrundlage: Topographische Karte 1:10.000

P:\17224-00\ACAD\Plan\Stand_2011\Überarbeitung September 2011\Karte07-Mensch 2011 09 14.dwg