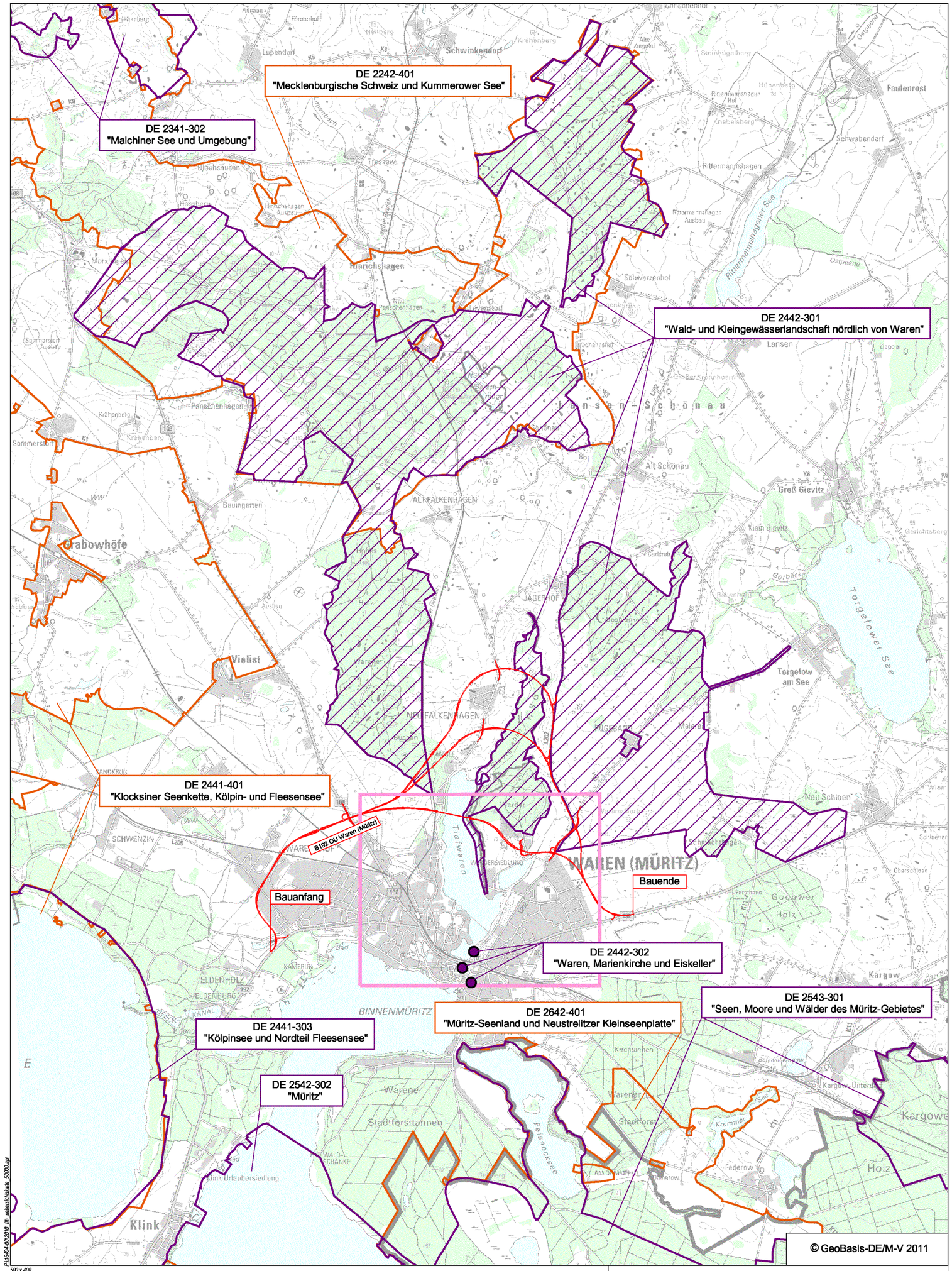

P:\16604-00\2010_ffh_verträglichkeitsprüfung_50000.agr

500 x 400

FFH-VERTRÄGLICHKEITSPRÜFUNG FÜR DAS GEBIET DE 2442-302

Legende

FFH-Gebiete	Vogelschutz-gebiete	
●		NATURA 2000-Gebiet, bei dem Beeinträchtigungen nicht ausgeschlossen werden können und das Gegenstand der vorliegenden FFH-VP ist
▨		NATURA 2000-Gebiet, bei dem Beeinträchtigungen nicht ausgeschlossen werden können und das Gegenstand einer weiteren FFH-VP ist
▭	▭	NATURA 2000-Gebiet, bei dem Beeinträchtigungen ausgeschlossen werden können
		Streckenverlauf des geprüften Vorhabens "B 192 Ortsumgehung Waren (Müritz)"
		Detailliert untersuchter Bereich

Arbeitsstand 2012

0 2000 4000 m

N

Nr.	Art der Änderung und Ergänzung	Datum	Name

UmweltPlan GmbH Stralsund
Hauptsitz · Tribseer Damm 2 · 18437 Stralsund Tel. 03831/6108-0 Fax -49
Niederlassung · Speicherstraße 1b 18273 Güstrow · Tel. 03843/4645-0 Fax -29
info@umweltplan.de www.umweltplan.de

	Datum	Zeichen
bearb.:	Juli 2011	Schmittfull
gez.:	Juli 2011	Willmann
gepr.:	Juli 2011	Ahlmeyer

Entwurfsbearbeitung:
INGENIEURBÜRO KLAESER
Warendorfer Straße 20
17192 Waren (Müritz)
Fon: 0 39 91-634 290
Fax: 0 39 91-634 291
Mail: info@ib-klaeser.de
Web: www.ib-klaeser.de

	Datum	Zeichen
bearbeitet:	Juni 2011	CKR
gezeichnet:	Juni 2011	PGW
geprüft:		

(Klaeser)

Straßenbauverwaltung: **LAND MECKLENBURG-VORPOMMERN**

Straßenbauamt Neustrelitz

Straße: B 192

(nächster Ort): Waren (Müritz)

Unterlage Nr. 12.2.2

Blatt Nr. 1

Reg.-Nr.

B 192
Ortsumgehung Waren (Müritz)

FFH-Verträglichkeitsprüfung für das Gebiet DE 2442-302

Karte 1: Übersichtskarte

	Datum	Zeichen
bearbeitet:		
gezeichnet:		
geprüft:		

Maßstab 1 : 50.000

Kartengrundlage: Topographische Karte 1:50.000